

Ecole  
Nationale  
Supérieure  
Architecture  
Nancy



## Les Ensa en France

- 20 en France
- 6 en région parisienne
- Double tutelle du ministère de la Culture et du ministère de l'Enseignement supérieur
- Doubles cursus proposés dans certaines écoles

## Comment choisir?

- Facteur d'éloignement
- Coût de la vie étudiante
- Master spécialisé suivant les écoles

## Quel diplôme ?

- Licence d'architecture, bac +3
- Diplôme d'état d'architecte, (DEA) bac +5
- Architecte ingénieur après passage en Insa

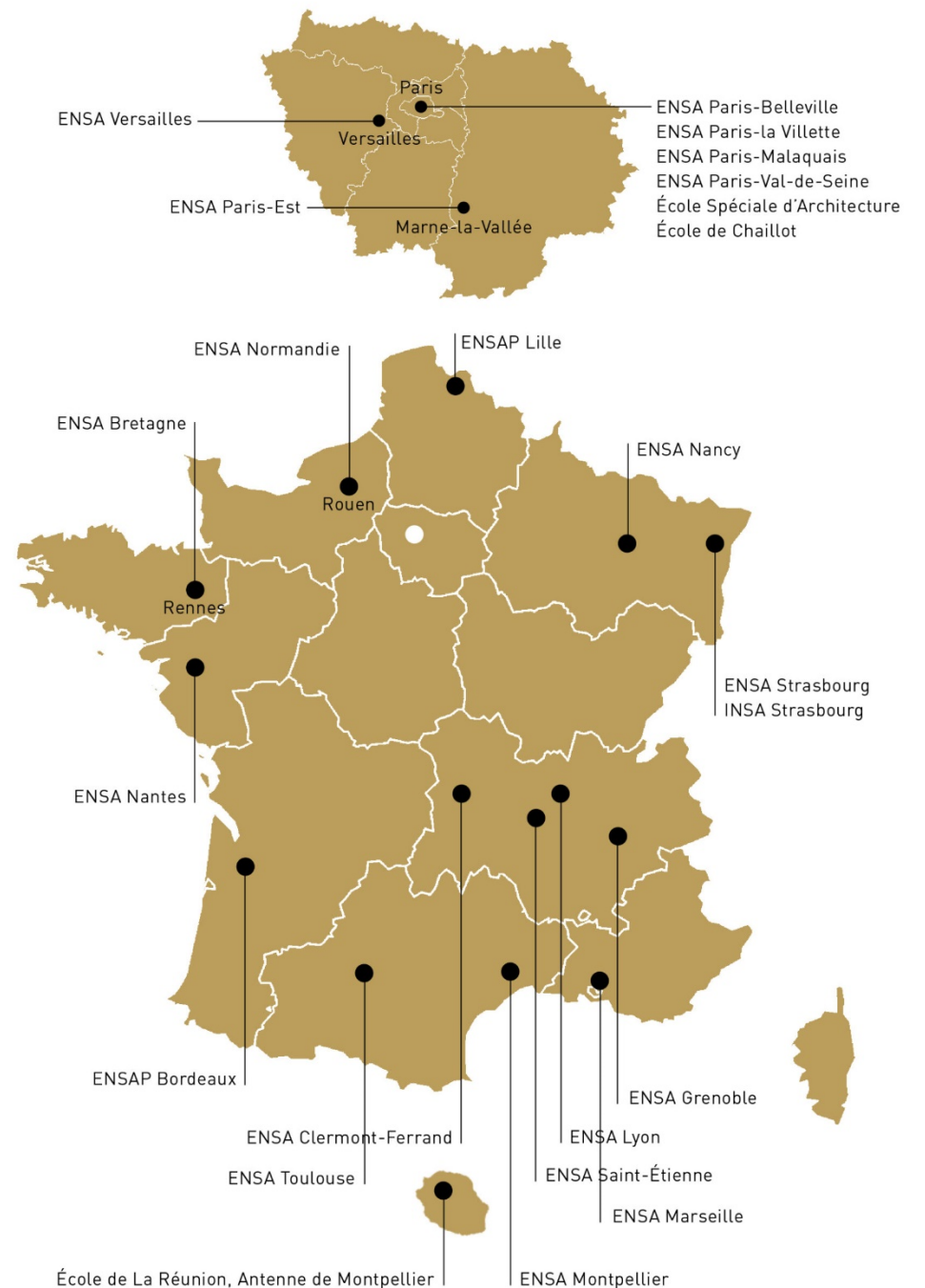

# Admissions

- **1er phase : parcours sup**
  - > lettre de motivation
  - > dossier parcours sup
  - > pas de portfolio pour les post bac

(conseil : demander un maximum d'école sur parcourseup)

- **2<sup>ème</sup> phases : oraux**
  - > en visio
  - > questions réponses
  - > mesurer la curiosité et l'intérêt du candidat

Le but n'est pas de tout savoir, mais plutôt de montrer votre capacité à apprendre et vous familiariser dans l'école.



# Parcours Alternatifs

- **Filières recommandées :**

- > BTS Design d'espace
- > DNMA De mention espace
- > DUT/BUT Génie Civil
- > Fac d'histoire de l'art

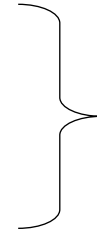

Possibilité de venir dès la 2<sup>ème</sup> année de licence

- **Autre filière :**

- > Prépa archi (pas recommandé, peu reconnu, réorientation)

- **Parcours atypique :**

- > Toutes les routes mènent en archi.
- > Possibilité de fournir un portfolio



Une année d'étude n'est jamais une année perdue

# L'ENSA de Nancy

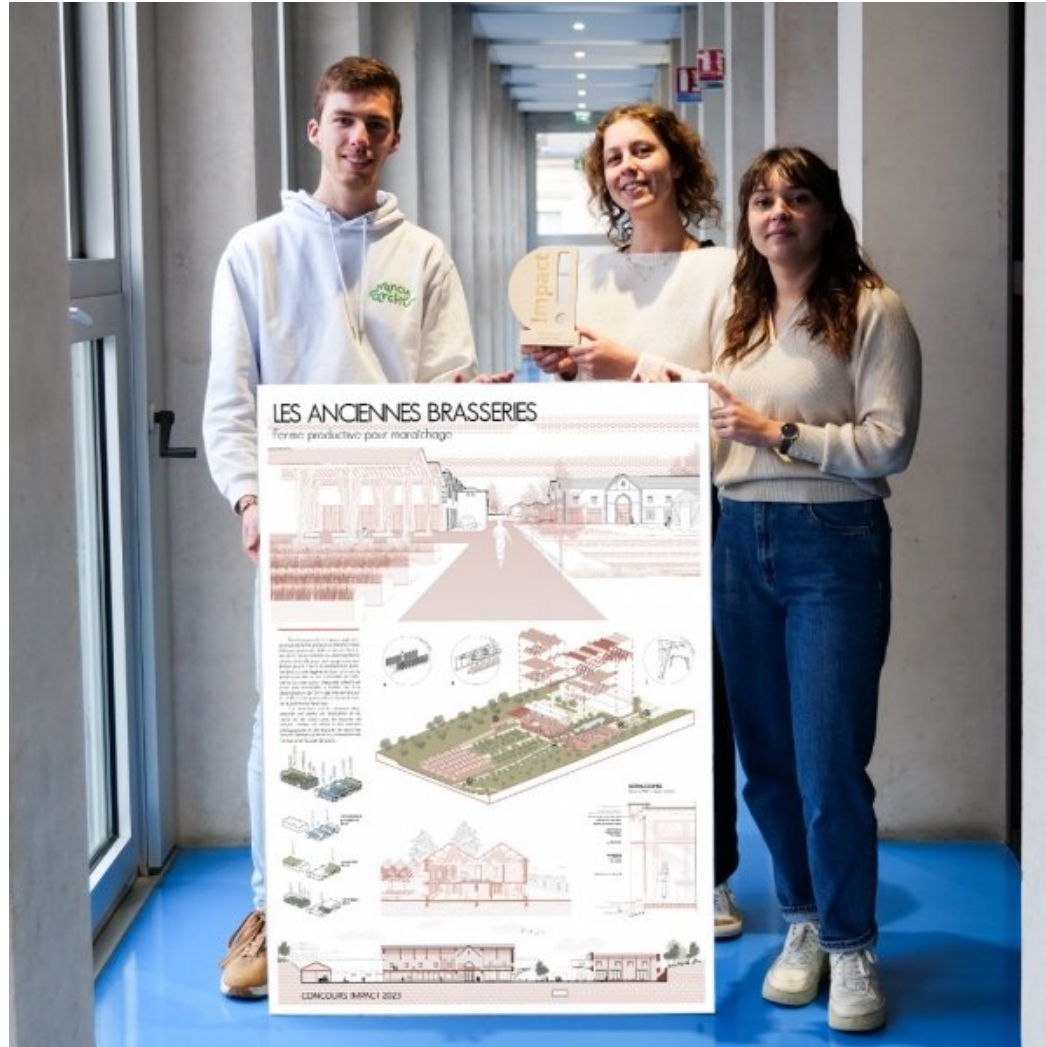

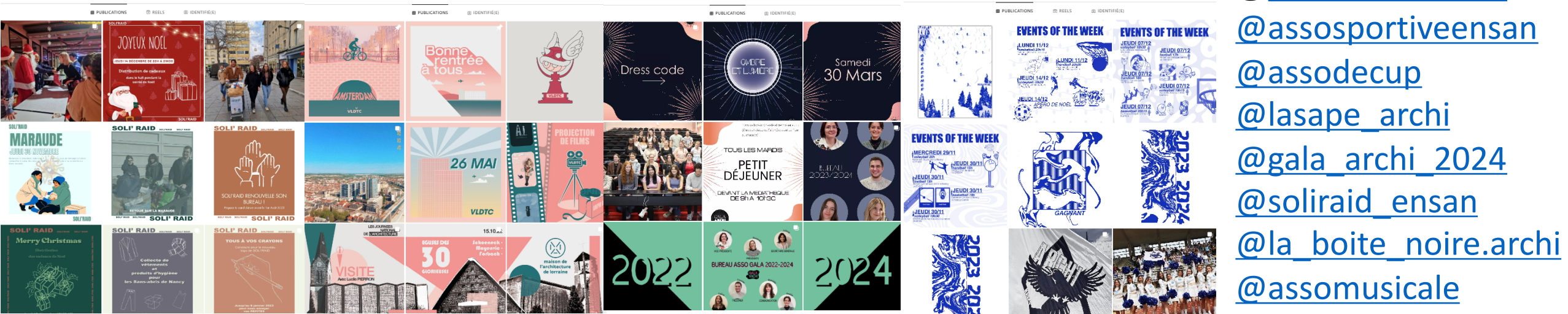
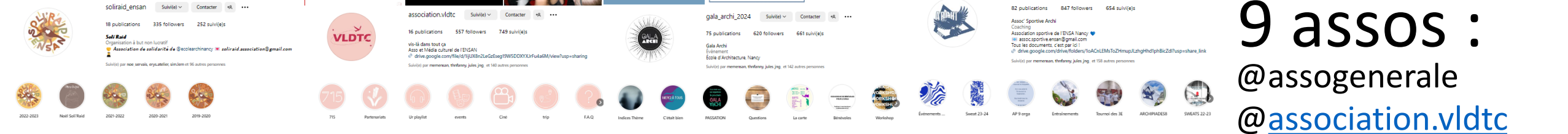
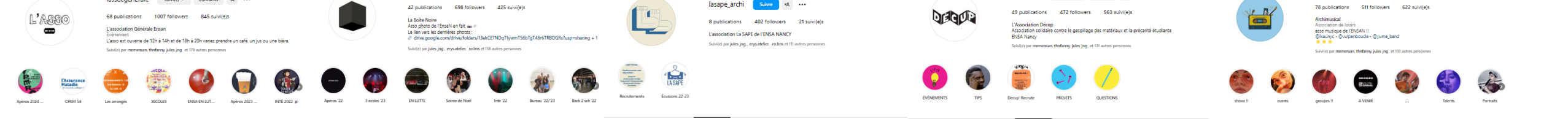

**9 assos :**  
[@assogenerale](#)  
[@association.vldtc](#)  
[@assosportiveensan](#)  
[@assodecup](#)  
[@lasape\\_archi](#)  
[@gala\\_archi\\_2024](#)  
[@soliraid\\_ensan](#)  
[@la\\_boite\\_noire.archi](#)  
[@assomusicale](#)



# Ecole Architecture Nancy

@ENSANANCY · 838 abonnés · 108 vidéos

L'École Nationale Supérieure d'Architecture de Nancy est l'une des 20 écoles d'architecture ... >

[nancy.archi.fr](http://nancy.archi.fr) et 3 autres liens

S'abonner

[Accueil](#) [Vidéos](#) [En direct](#) [Playlists](#) [Communauté](#)

## Pour vous



Le projet :







mnn\_archi

Suivi(e) ▾

Contacter

+R

⋮

18 publications

270 followers

46 suivi(e)s



@mnn\_archi

Manon - M1 Archi Nancy

Architecte (Design)

La vie d'une étudiante en archi ! Du portfolio aux maquettes, en passant par les voyages, suivez toutes mes galères !

Mon portfolio dispo ici:

📄 [issuu.com/mnnarchi/docs/portfolio\\_2023\\_-\\_manon\\_roublot](https://issuu.com/mnnarchi/docs/portfolio_2023_-_manon_roublot)

Suivi(e) par enora 169, matteo.robin, lea dmc et 52 autres personnes



Voyages



Mapping



Reels



CV

PUBLICATIONS

REELS

IDENTIFIÉ(E)

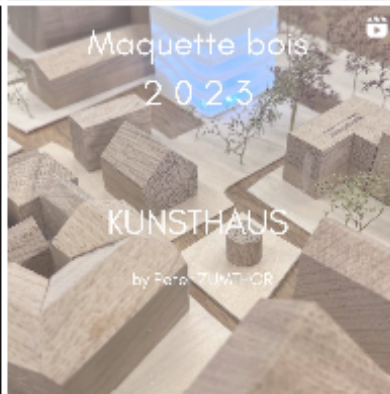
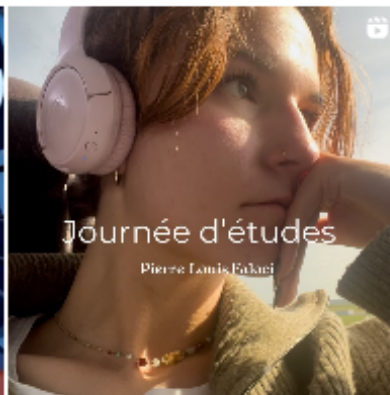

# Les voyages :

1 gros voyage par semestre :

1<sup>er</sup> année :  
(covid)

2<sup>ème</sup> année :  
Road trip : Cap martin,  
Turin, Gêne, Lyon, Dijon

3<sup>ème</sup> année :  
Anvers-Rotterdam  
Metz (installation art),  
Auxerre

4<sup>ème</sup> année :  
Bruxelles  
Contrexéville  
Saverne  
Lunéville



# Masters Nancéens :

AHP

**Architecture  
Histoire et  
Patrimoine**



AIE

**Architecture  
Ingénierie et  
Environnement**

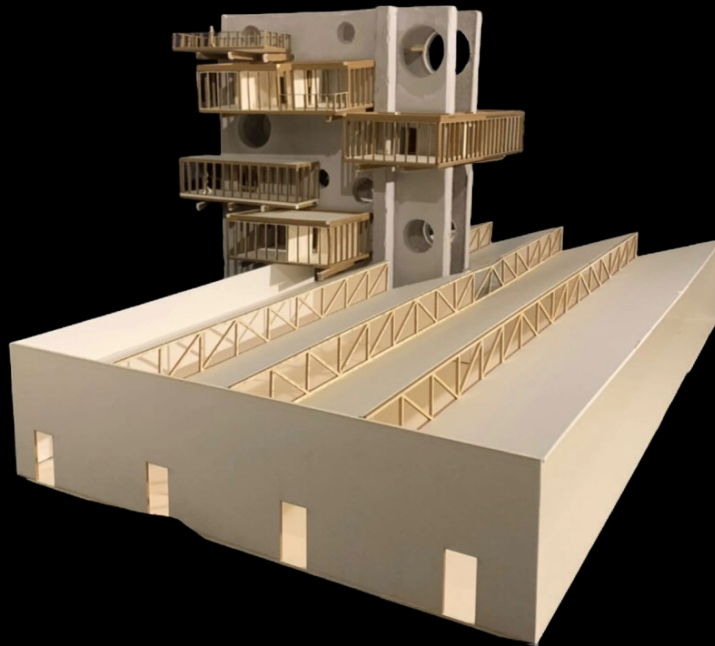

ATC

**Architecture  
Théorie Critique**



AVT

**Architecture  
Ville et  
Territoire**



# Mon parcours :

● Lycée public Edgar Faure Morteau (2017-2020) :

Bac S (spécialité maths)

Moyenne : 15,2

● Licence d'architecture ENSA Nancy (2020-2023) :

1<sup>er</sup> diplôme : licence d'architecture

● Master d'architecture ENSA Nancy (2023-....) :

Domaine Architecture Histoire et Patrimoine

Erasmus à Francfort (2024-2025)

Césure pour bénévolat 1<sup>er</sup> semestre 2025

Projet de fin d'étude 2026

● Vie professionnelle

